SIBYLLE MATHIS

MEDICAL BEAUTY & COSMETIC

Medizinische Areola Pigmentation

Sibylle Mathis

Dermapigmentologin

SIBYLLE MATHIS
MEDICAL BEAUTY & COSMETIC

- Eidg. dipl. Fachkosmetikerin HFP und geprf. Dermapigmentologin.
- Seit 34 Jahren bin ich selbständig in meinem eigenen Fachinstitut für moderne medizinische Kosmetik.
- Leidenschaft der medizinischen Ästhetik und Schönheit.
- Spezialisiert auf das Thema Areola-Pigmentierung

Bild: Sibylle Mathis, Schweiz

Areola Pigmentation

Medizinische Areola Pigmentation

SIBYLLE MATHIS
MEDICAL BEAUTY & COSMETIC

- Ein schöner Busen steht für Weiblichkeit und Sinnlichkeit
- Nach Brustoperationen verlieren Betroffene an Selbstbewusstsein
- Erfordert Leidenschaft, Geschick und Einfühlungsvermögen
- Stärkt das Selbstvertrauen wieder
- Die Areola in voller Echtheit und Natürlichkeit wiederherstellen

Bild: Sibylle Mathis, Schweiz

Farbabstimmung

Medizinische Areola Pigmentation

SIBYLLE MATHIS
MEDICAL BEAUTY & COSMETIC

- Die medizinische Pigmentierung hat in der Medizin Chirurgie ihren Platz gefunden
- Nach einer Brustoperation wird bei der Brustwarze ein natürlich wirkender Hof pigmentiert.
- Der Farbton wird mit dem Gesamtbild genau abgestimmt.
- Wir arbeiten mit Swiss Color® Pigmenten
- Wir arbeiten nach den Richtlinien des BAG

Bild: Sibylle Mathis, Schweiz

Areola Pigmentation

Ablauf

SIBYLLE MATHIS
MEDICAL BEAUTY & COSMETIC

- Absprache mit behandelndem Arzt
- Ausführliche Vorbesprechung mit Patientin
- Dokumentierung der Behandlung mit Fotos
- Hygienevorschriften beachten
- Typgerechte Farbauswahl
- Bestimmung der Areola und einzeichnen
- Optisches Bild ideal anpassen

Bild: Sibylle Mathis, Schweiz

Quelle: SC-International AG, Schweiz

Swiss Color® Farbbestimmung

Die richtige Farbe wählen

SIBYLLE MATHIS
MEDICAL BEAUTY & COSMETIC

Bild: Ingrid Bregenzer, Swiss Color® Schweiz

Bild: Sibylle Mathis, Schweiz

Swiss Color® Areola-Pigmente

SIBYLLE MATHIS
MEDICAL BEAUTY & COSMETIC

Bilder: SC-International AG, Schweiz

Was sind Swiss Color® Pigmente?

SIBYLLE MATHIS
MEDICAL BEAUTY & COSMETIC

- Erfüllen die Anforderungen der REACH-Regulierung
- Vegan
- Tierversuchsfrei
- Frei von Schwermetallen
- Perfekte Teint und Farbnuancen
- Die Qualität ist hochwertig, hochgereinigt und bedenkenlos anzuwenden
- In akkreditierten Prüflabors getestet

Bilder: SC-International AG, Schweiz

PMU-Gerät und Handstück

Areola Pigmentation

SIBYLLE MATHIS
MEDICAL BEAUTY & COSMETIC

Ich setze auf höchste Qualität und verwende dabei die neuesten PMU-Geräte und sterile Hygienemodule von Swiss Color®, speziell entwickelt für den medizinischen Bereich und selbst bei problematischer Haut äusserst effektiv.

Bild: SC-International AG, Schweiz

Anwendungsbeispiele

SIBYLLE MATHIS
MEDICAL BEAUTY & COSMETIC

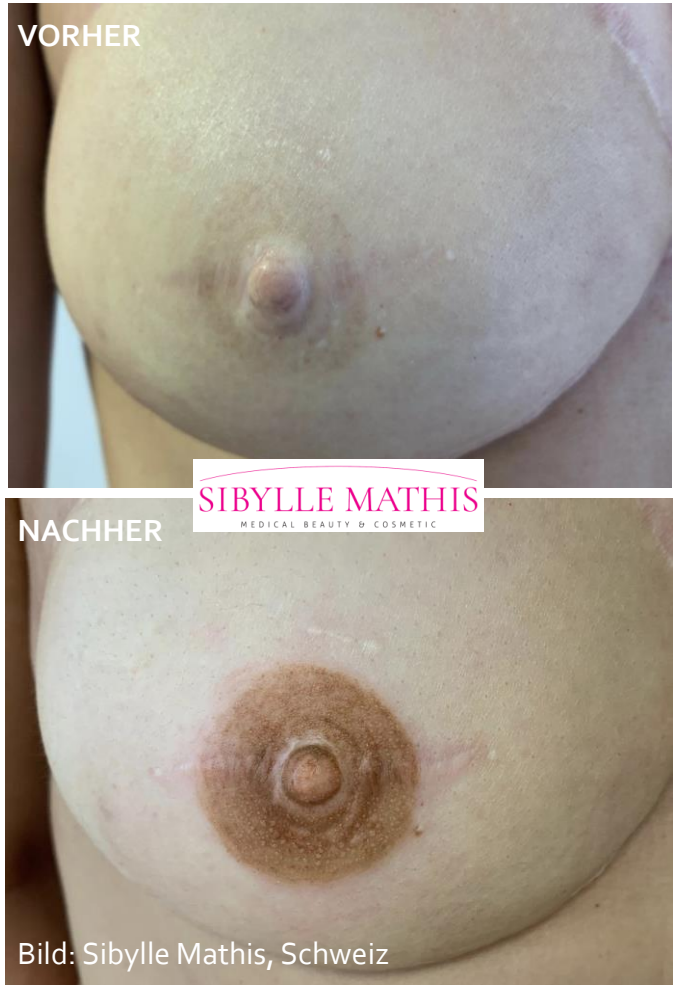

Bild: Sibylle Mathis, Schweiz

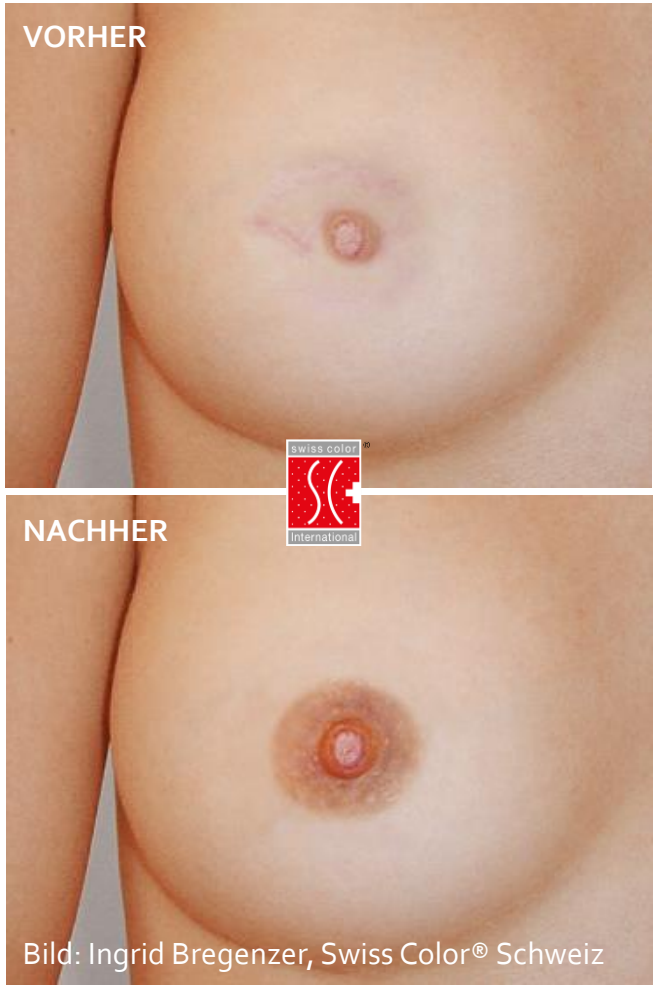

Bild: Ingrid Bregenzer, Swiss Color® Schweiz

Bild: Ina Bennoun, Swiss Color® Israel

Indikationen

Medizinische Pigmentierung und spezifische Fachgebiete

SIBYLLE MATHIS
MEDICAL BEAUTY & COSMETIC

- Brustrekonstruktionen
- Operative Brustwarzenvergrösserung
- Ästhetische Ausgleichung einer Areola-Symetrie oder der Farbe
- Brustvergrösserung/-verkleinerung
- Hauttransplantationen und Operationen
- Onkologie / Radiologie
- Klassische Chirurgie / Dermatologie

Bild: Sibylle Mathis, Schweiz

Nachpflege der Pigmentierung

Heimpflege für Zu Hause

SIBYLLE MATHIS
MEDICAL BEAUTY & COSMETIC

Nach der Areola Rekonstruktion ist der Brustbereich sehr empfindlich, deshalb empfehlen wir unbedingt folgende Punkte zu beachten:

- Keine Extremsportarten, Sauna, Schwimmen, Solarium, Sonne, Dampfbäder eine Woche meiden
- **SC MedSkin** Spray morgens und abends aufsprühen - Antiseptische Wirkung
- Die **Pflegecreme Grazia** sorgt mit **Vitamin E** dafür, dass die pigmentierten Stellen während der Regenerationsphase geschmeidig bleiben und nicht einreissen.
- Für weitere Pflege nach **14 Tagen** der Areola - **SC Naturebalm** bietet einen zusätzlichen **UV-Schutz.** Nach Bedarf auftragen.
- Nachbehandlung erfolgt nach 8 Wochen

Quelle: SC-International AG, Schweiz

Nachpflegeprodukte

Heimpflege für zu Hause nach der Pigmentierung

SIBYLLE MATHIS
MEDICAL BEAUTY & COSMETIC

Bilder: SC-International AG, Schweiz

Narbenbehandlung

Dermaneedling mit Derma SR

SIBYLLE MATHIS
MEDICAL BEAUTY & COSMETIC

Brustoperationen hinterlassen Narben. Diese werden vor der Pigmentierung der Areola mit Derma SR Produkten und der Dermaneedling-Methode behandelt.

Dies regeneriert und verbessert sichtbar die Narbe:

- Kleine Mikroöffnungen mit der Nadel regen die Fibroblasten (Zellen im Bindegewebe) an und stimulieren das Gewebe.
- Die Regeneration beginnt, Narben flachen ab und der Hauttonus wird verbessert.
- Optimale Vorbereitung für die Areola Pigmentation

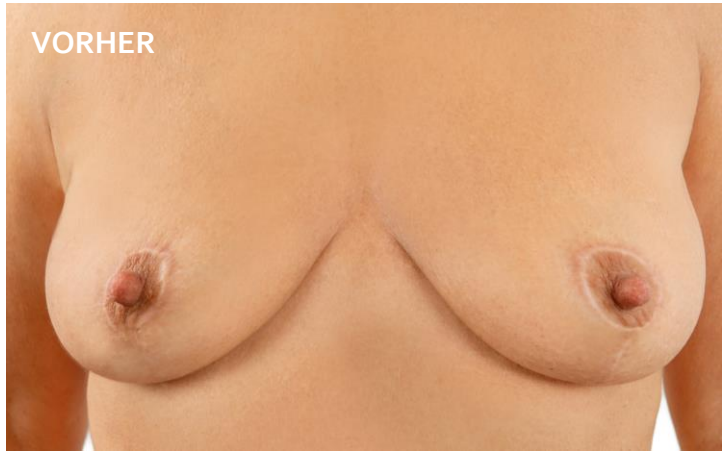

Bild: Sibylle Mathis, Schweiz

SIBYLLE MATHIS

MEDICAL BEAUTY & COSMETIC

E: info@cosmetic-sibylle.ch
T: +41 (0)81 302 62 61